



Siège - Direction générale
785 route de La Roche
85310 Rives de l'Yon
Tél. 02 51 05 33 59
contact@areams.fr
www.areams.fr

ORGANIGRAMME

Au 1er janvier 2025

| LE CONSEIL D'ADMINISTRATION |

20 membres

- Président : Loïc Péron**
Vice-Président : Jean-Paul Martin
Secrétaire : Tiffany Sulpice
Trésorier : Emmanuel Garnon
Secrétaire-adjoint : René-Pierre Caumeau
Trésorier-adjoint : Manuel Guibert
Présidente de commission : Christiane Beales-Guersant
Présidente de commission : Chantal Biais
Présidente de commission : Reine Douin
Président de commission : Jacques Poiraud

Membres du Bureau

- Jean-Louis Batiot
 Pierre Bluteau
 Bernard Chiffolleau
 Damien Guilment
 André Guittot
 Jean-Pierre Leloup
 Michel Louvel
 André Metay
 Didier Montassier
 Michel Péan

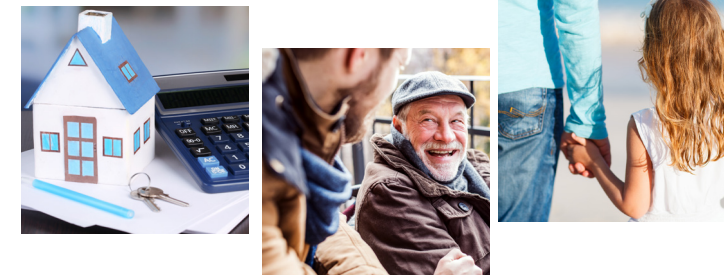

| LA DIRECTION GÉNÉRALE

Directeur Général : David Potier

- × Assistante de direction : **Myosotis Terrier**
- × Directrice projets, qualité, développement : **Peggy Lavondès**
- × Animatrice qualité : **Sandie Guibert**
- × Responsable sécurité Hygiène condition de travail : **Cyrille Robin**
- × Responsable du service système d'information et communication : **Estelle Dubois**
- × Gestionnaire du système d'information : **Anne-Marie Boulet**
- × Chargée de communication : **Noémie Boudaud**

Directeur administratif et financier : Odile Daluzeau

- × CT comptable : **Vanessa Carré**
- × CT comptable : **Emmanuel Chaillou**
- × Acheteuse : **Stéphanie Champy**
- × Responsable patrimoine associatif : **Coline Jouteau**

Directrice des ressources humaines : Constance Bouchend'Homme

- × Responsable paie et administration du personnel : **Nathalie Nocet**
- × Gestionnaire paie : **Amandine Gelot**
- × Chargée de développement RH : **Maëlys Valin**



PÔLE MÉDICO-SOCIAL JEUNES

Directrice de pôle
Valérie Bougniard

IME AREAMS

Institut médico-éducatif
Site des Rives de l'Yon
Directrice adjointe
Julie Dehague
Chefs de service
Freddy Besson & Estelle Girard + PAM

Site d'Aizenay
Directrice adjointe
Aurélié Lemoine
Cheffe de service
Virginie Mornier

Site de la Roche
Directrice adjointe
Aurélié Lemoine
Chefs de service
Audrey Guionnet

SESSAD AREAMS

Service d'éducation spéciale et de soin à domicile
Directeur adjoint
Bruno Lezeau

SESSAD 0-20 ans

SESSAD La Roche (Horbetoux) et Les Sables
Chef de service Yannick Bolteau

SESSAD Les Herbiers + DMS
Chef de service Fabrice Julien

SESSAD St Philbert de Grand lieu (44) + UEMA
Chef de service Alexandre Lernould

SESSAD Boufféré + EMAS + DAR PRIMAIRE
Chef de service Amandine Lebrun

SESSAD La Roche (Ampère) + DAR COLLEGE
Chef de service Gaëlle Clément

SESSAD AREAMS 18-25 ans

Service d'éducation spéciale et de soin à domicile
Chef de service Gaëlle Clément

PC-PE & PC-PE gestion liste d'attente

Pôle de compétences - Prestations externalisées
Bruno Lezeau

PÔLE MÉDICO-SOCIAL ADULTES DÉPENDANTS

Directrice de pôle
Cécile Vialette

Directrice adjointe
Lucile Thébault

MAS La Fragonnette

Maison d'accueil spécialisé
Infirmière coordinatrice
Nadine Jesslen

Résidence autonomie Les Viollières

Lucile Thébault

PÔLE PROTECTION DE L'ENFANCE & ACTIVITÉS PÉNALES

Directeur de pôle
David Troussicot

Service AEMO

Mesures d'action éducative en milieu ouvert
Chefs de service
Véronique Augereau
Marianne Testas
Marlène Hourquet
Elodie Carillon

Service AED & AESF

× Mesures d'action éducative à domicile
× Mesures d'accompagnement en économie sociale et familial

Chefs de service
Véronique Augereau
Marlène Hourquet

Service d'investigation éducative

Chef de service
Patrick Blanchet

Dispositif MNA

Chef de service
Frédéric Biscaras

Service d'activités pénales

Coordinateur responsable
Catherine Jung

Point rencontre

Coordinateur responsable
En cours de recrutement

Médiation familiale

Chef de service
Patrick Blanchet

PÔLE PROTECTION & INSERTION ADULTES ET FAMILLES

Directrice de pôle
Françoise Charrier

Service des tutelles

Directrice adjointe
Sandra Cucinotta

× Service de protection juridique des majeurs
Chef de service
Delphine Faucompré

× Service de protection juridique des majeurs
× Service d'aide à la gestion des prestations sociales

× Point conseil budget (PCB)
× ALS, AEB

Sandra Cucinotta

CHRS & Maison relais

Centre d'hébergement et de réinsertion sociale

Chef de service
Martine Vincendeau

Activités asile - réfugiés

Directrice adjointe
Florence Descacq

CADA - HUDA

× Centre d'accueil pour demandeurs d'asile
× Hébergement d'urgence pour demandeurs d'asile
× Logements relais

Chef de service
Anne-Sophie Kouassi

CPH & Logements relais

× Centre provisoire d'hébergement
Chef de service
Alice Harmand-Remy

PÔLE INCLUSIF MÉDICO-SOCIAL ADULTES

Directrice de pôle
Anne-Maud Texier

Entreprise adaptée

Util'85 - Restaurant Val d'Yon
Chef de service
Fabrice Gonin

ESAT Util'85 - Café Bulle

Établissement et service d'aide par le travail
Chef de service
Dominique Barreteau

SAVS

Service d'accompagnement à la vie sociale

SAMSAH

Service d'accompagnement médico-social pour adultes handicapés

Chef de service
Isabelle Lesage

